Мүмкіндігі шектеулі және мүгедек балаларға арналған білім беру бағытын таңдау
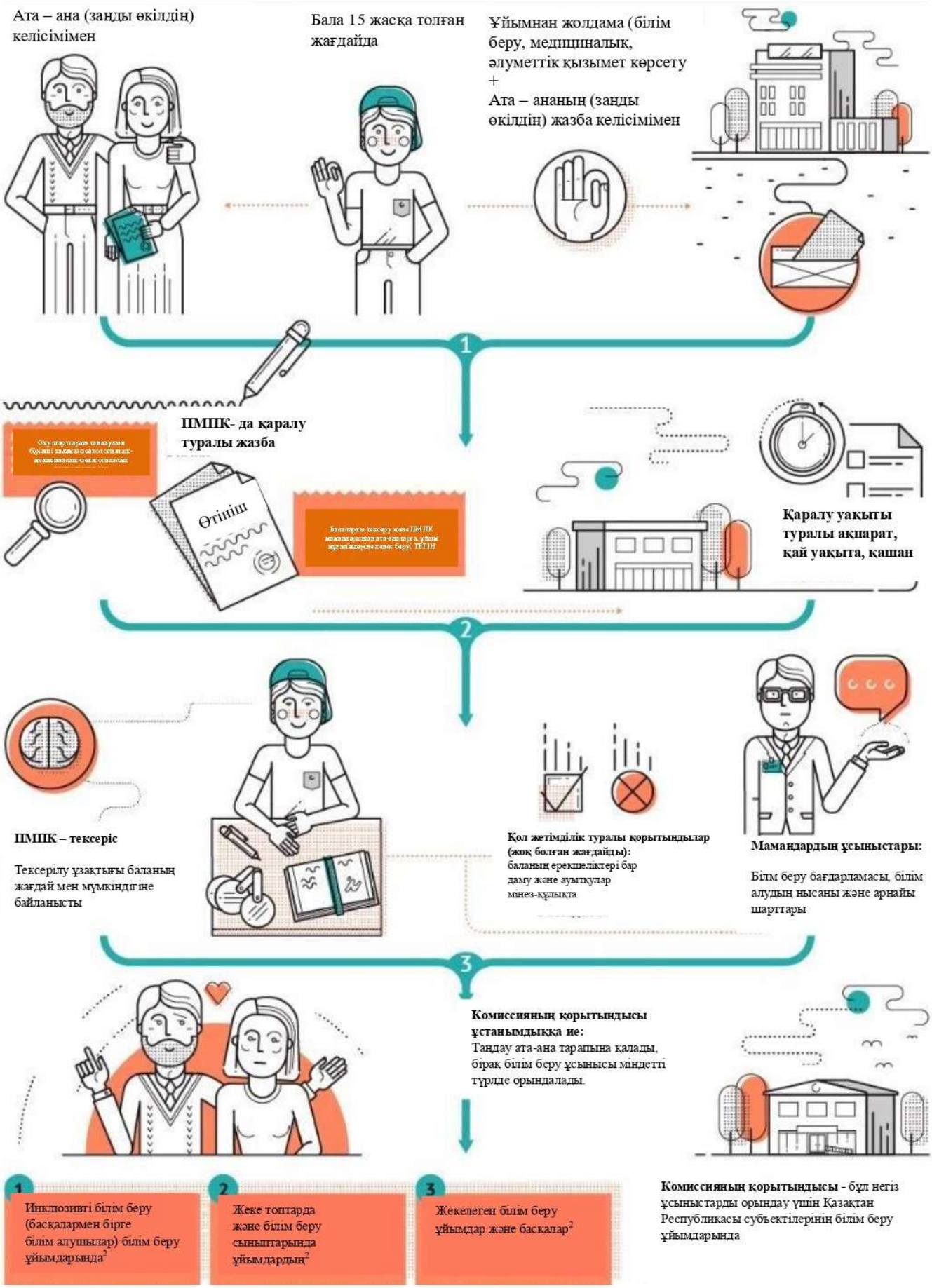
Туғаннан бастап жалпы білім алған сәтке дейінгі балаларға арналған мектепке дейінгі, жалпы білім беру